



# GMT MONTHLY MEMBERSHIP PROGRESS REPORT

Results as of: 7/31/2018

Multiple District F

LOCATION: COLOMBIA

GMT: LUZ DARY OSPINA SALAZAR

GMT DE AE 3

| Clubes                  |                       |               |                      | socios                  |                                |                          |   |
|-------------------------|-----------------------|---------------|----------------------|-------------------------|--------------------------------|--------------------------|---|
| RESULTADOS DE 2018-2019 |                       |               |                      | RESULTADOS DE 2018-2019 |                                |                          |   |
| TRIMESTRE               | META DE CLUBES NUEVOS | NUEVOS CLUBES | CLUBES DADOS DE BAJA | TRIMESTRE               | META DE AUMENTO NETO DE SOCIOS | AUMENTO ACTUAL DE SOCIOS | Nº REAL DE SOCIOS DADOS DE BAJA (incluidos traslados) |
| JUL/AGO/SEP             | 0                     | 0             | 2                    | JUL/AGO/SEP             | -20                            | 25                       | 55  |
| OCT/NOV/DIC             | 2                     | 0             | 0                    | OCT/NOV/DIC             | 50                             | 0                        | 0   |
| ENE/FEB/MAR             | 5                     | 0             | 0                    | ENE/FEB/MAR             | 110                            | 0                        | 0   |
| ABR/MAYO/JUN            | 3                     | 0             | 0                    | ABR/MAYO/JUN            | 70                             | 0                        | 0   |

METAS Y CIFRA ACUMULATIVA DE CLUBES NUEVOS

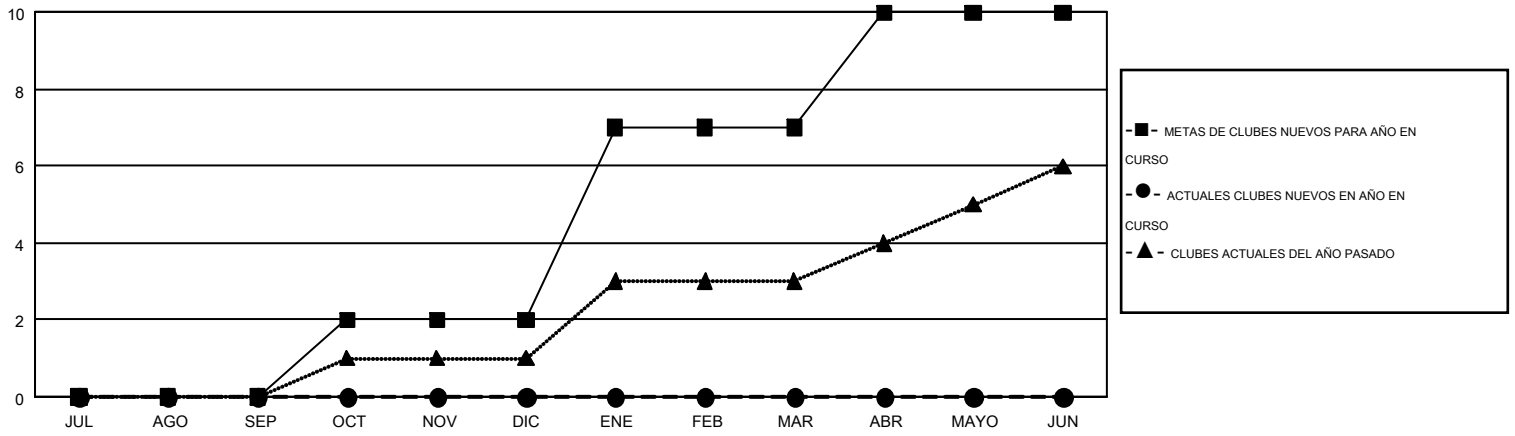

METAS Y CIFRA ACUMULATIVA DE SOCIOS

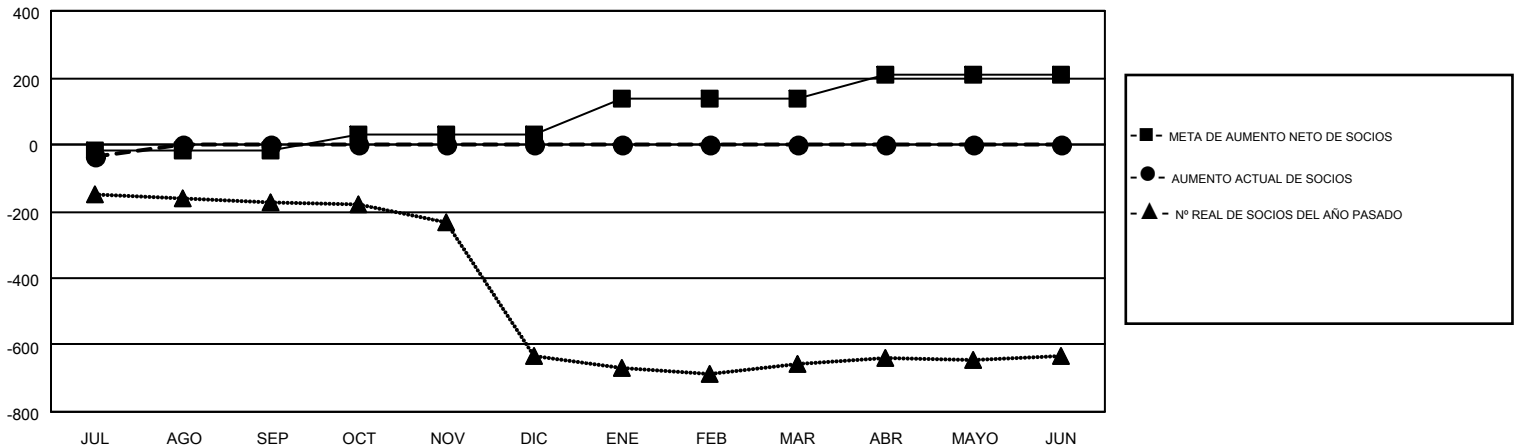

|                             |  |  |
|-----------------------------|--|--|
| CLUBES DADOS DE BAJA: 2     | 12 CLUBS OF 222 AÑADIERON 1 O MÁS SOCIOS NUEVOS                              | <b>DISTRIBUCIÓN POR SEXO</b>                           |
|                             |  | MASCULINO 1,932 (43.09%)                               |
|                             |  | FEMENINO 2,552 (56.91%)                                |
| <b>SOCIOS DADOS DE BAJA</b> | <a href="#">HAGA CLIC AQUÍ PARA OBTENER LOS DATOS ACUMULATIVOS DE SOCIOS</a> | TOTAL DE SOCIOS EN UNIDADES FAMILIARES 1,619           |
| FALLECIDOS 1                |  | SOCIOS FAMILIARES QUE PAGAN LA MITAD DE LAS CUOTAS 923 |
| CLUB CANCELADO 0            |  |  |
| OTRO 54                     |  |  |
| <b>TOTAL 55</b>             |  |  |